

2021 稲門祭

稲門祭スペースへの出店 (模擬店) 募集要項

2021/6/25 更新版

目次

| | |
|--|----|
| 【重要】コロナ禍における模擬店募集について | 2 |
| 1. 2021 稲門祭について | 3 |
| 2. 出店にあたって | 4 |
| 3. 模擬店出店募集要項(概要) | 4 |
| 4. 飲食物の提供禁止、火気取扱の禁止について | 5 |
| 5. 取扱物品・感染症対策について | 5 |
| 6. 模擬店出店にかかる費用および備品について | 6 |
| 7. 模擬店出店までの流れ(スケジュール) | 7 |
| 8. その他、模擬店出店における注意事項 | 8 |
| 9. ヤマト運輸(宅急便・ヤマト便)の利用について | 10 |
| 10. 臨時駐車場の利用にあたって | 11 |
| 11. 稲門祭における環境対策について | 12 |
| 12. 暫定版 稲門祭当日の流れ | 14 |

2021 稲門祭実行委員会

キャンパス庭園・サービス本部

＜問合せ先＞ 2021 稲門祭実行委員会 出店申込係

TEL 03-3202-8040 FAX 03-3202-8129

E-mail tomonsai-office@list.waseda.jp

【重要】コロナ禍における模擬店募集について

新型コロナウイルス感染防止のため昨年 2020 年の稲門祭は中止となり、2021 年 5 月現在も依然として収束していません。2021 稲門祭実行委員会といたしましても、今年の稲門祭は開催できることを強く望んでいますが、稲門祭の開催にあたっては、校友の皆様のご協力はもちろん、会場をお借りする大学や行政（保健所・消防署等）、地域の皆様のご理解とご協力も不可欠となります。

現段階では、感染防止対策を実施した上で開催ができる可能性を含めて本募集要項を作成していますが、今後の感染状況や大学および行政（保健所等）からの指導等に応じて、**模擬店出店数（テント数）を大幅に減らす場合や、模擬店出店の中止等の措置を取る場合がございます**ので、あらかじめご了承ください。また、**当日は、感染防止のため例年と大きく異なる運営となります。出店場所についても例年と異なる場所となり、選ぶこともできません**（来期以降の出店場所は今年と同じ位置になるわけではありません）ので、ご了承ください。

また、コロナ禍において、会食（飲食）時の感染リスクが指摘されております。誠に残念ではございますが、2021 稲門祭においては感染症対策のため、**キャンパス内での飲食を原則禁止とし、模擬店での飲食物提供についても禁止することとなりました**。昼食等の当日の飲食につきましては、ぜひ近隣商店街の店舗をご利用いただきたく、お願い申し上げます。

（→「飲食物提供の禁止について」）

なお、大変恐縮ではございますが、中止を含む模擬店出店に係る各種措置等の決定時期・内容・理由を問わず、それらにより被った出店団体の不利益（準備に係る費用、仕入れ代等を含む）に関して、稲門祭実行委員会は一切の責任を負わないものとします。何卒ご理解のほどお願いいたします。

その他、例年になく対応となる場合もあるかと存じますが、引き続き校友の皆様の温かいご支援と、稲門祭へのご理解・ご協力を賜れば幸いです。

【各団体における感染症対策について（お願い）】

2021 稲門祭では、感染症対策を徹底した上で、対面（キャンパス）での開催を目指しております。模擬店出店団体の皆様におかれましては、稲門祭前・稲門祭当日において、以下の感染症対策を徹底いただきますようお願い申し上げます。

- ・稲門祭当日は、事前に検温をしていただき、発熱や体調不良等の症状がある場合はご来場をお控えください。
- ・出店者全員が、必ずマスクをご着用ください。
- ・こまめな手指の消毒・机等の消毒をお願いいたします。

1. 2021 稲門祭について

開催概要：

- 【主 催】 2021 稲門祭実行委員会（早稲田大学校友会公認 ＊）
- 【開 催 日】 2021 年 10 月 24 日（日）
- 【開催場所】 早稲田大学 早稲田キャンパス内
- 【来場者数】 約 1 万 5 千人（2019 稲門祭実績）

稲門祭とは： 稲門祭実行委員会が主催する、校友会最大の祭典です。
毎年大学主催のホームカミングデー＊（以下、HCD）に合わせて開催し、早稲田キャンパスを中心に様々なイベントや、福引抽選会・模擬店出店が行われ、HCD 対象者をはじめとしたすべて校友とそのご家族、また、近隣にお住まいの方々やワセダファンの方々など、どなたでもご参加いただける祭典です。

＊ **早稲田大学校友会**とは、早稲田大学の卒業生（校友）による同窓会組織です。第 1 回卒業生を輩出した 1885 年（明治 18）に発足して以来、日本全国世界各地に組織を広げて活動をしています。
2010 年にはおかげさまで設立 125 周年を迎え、さらに活動の幅を広げています。

＊ **ホームカミングデー**とは、早稲田大学が卒業後 15・25・35・45・50 年目の校友を母校へお招きし、交流・親睦・再会の場として、式典や各種イベントを交えて歓談いただく大学行事です。毎年、創立記念日に近い日曜日に開催しています。

組織概要： 稲門祭実行委員会は、実行委員長を筆頭に、5つの本部から構成されます。
本部を構成するメンバーは各支部稲門会や事業委員から選出され、稲門祭当日に向けて企画立案や広報活動、記念品企画・販売活動などを行います。
さらに、当日は実行委員や校友会奨学生・早稲田祭運営スタッフ、環境ロドリゲス等の学生にも協力いただき、総勢 500 名程度（2019 年度実績）の運営体制を組んでいます（※模擬店の管理・統括は、キャンパス庭園・サービス本部の管轄になります）。

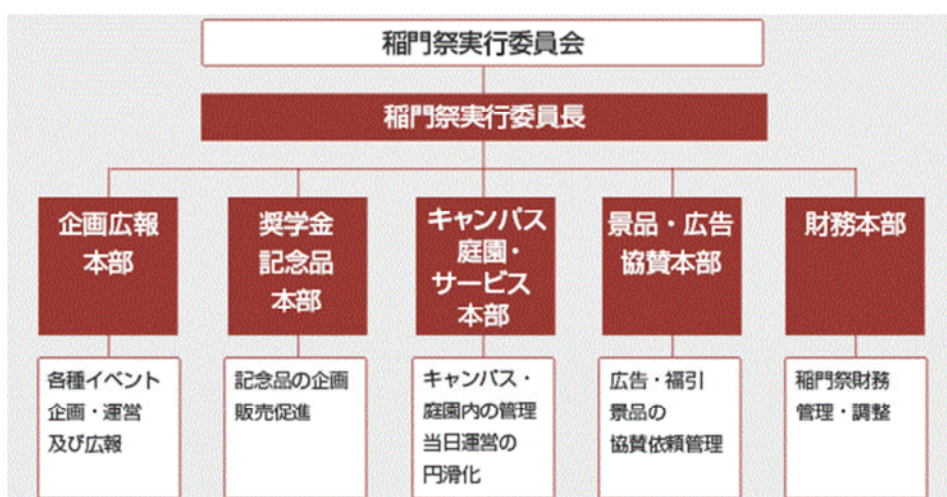

2. 出店にあたって

2-1、模擬店出店主旨

ホームカミングデーの来場者をはじめ、稲門祭にご参加の校友の方々やご家族等にイベントを楽しんでいただきながら、母校・地域との絆を感じ、旧交を温めていただく環境を提供することを目的とします。

2-2、出店ルール

- ☑ 模擬店は、「出店趣旨」を主たる目的とします。
- ☑ 模擬店は、早稲田大学・近隣の住民の方々へ迷惑とならない内容のみとします。
- ☑ 模擬店出店を希望される場合は、かならず本要項を熟読のうえ所定の方法にてお申込ください。
- ☑ 稲門祭実行委員会が来場者の安全を確保できないと判断する行為、および通常の大学施設利用時に禁止されている一切の行為を禁止します。
- ☑ 出店者は、当要項に記載の事項を必ずお守りください。ルールに従っていただけない場合は次年度以降の出店を見合わせていただく場合もございます。
- ☑ **模擬店出店団体の「代表者(当日責任者)」または「担当者」が以下であることが条件となります。**
 - 早稲田大学の卒業生（校友）
 - 早稲田大学に在籍している正規学部生
 - 早稲田大学の関係者（教職員など）
 - 早稲田キャンパスの近隣住民（商連団体など）
 - 稲門祭実行委員会が特段認めた者

※稲門祭の趣旨に則り、商業目的でのご出店はお控えください。ご自身の団体について判断に迷う場合はお問い合わせください。

※申込が多数の場合は、実行委員会で協議し、登録稲門会および早稲田大学の卒業生・正規学部生・教職員が責任者として登録されている団体を原則優先します。

※新型コロナウイルス感染防止対策として、出店者におかれましては、飲食調理・販売禁止（蓋を開閉できる容器に入ったソフトドリンクを除く）となります。また、出店者自ら感染防止策を実施していただきます。

2-3、申込方法について

稲門祭ウェブサイトからお申込みください。 募集期間、ウェブサイト URL 等については、次項以降をご参照ください。

3. 模擬店出店募集要項（概要）

出店日時 2021 年 10 月 24 日（日） 10 時 30 分から 16 時まで

出店場所 早稲田キャンパス

申込期間 2021 年 6 月下旬から 2021 年 7 月 31 日（土）まで

☞ 稲門祭ウェブサイト(<http://www.wasedaalumni.jp/tomonsai>)

申込方法 稲門祭ウェブサイト上からお申込みください。

▶ 模擬店出店募集ページ：

<http://www.wasedaalumni.jp/tomonsai/booth.html>

☞ **注意！** 必ず本要領をあらかじめ熟読いただき、内容に同意いただいた上でお申込ください。

4. 飲食物の提供禁止、火気取扱の禁止について

新型コロナウイルス感染症拡大防止のため、**2021 稲門祭においては、飲食物の取り扱いおよび提供を禁止**いたします。
ただし、稲門祭中の水分補給を目的として、蓋付き・未開封の既製品ソフトドリンクについてのみ販売（※ドブ漬け禁止）が可能です。またこれに伴い、火気の取り扱いも禁止いたします。
※ドブ漬け・・・ソフトドリンクなどを氷水の容器に入れて冷やすこと。

◆飲食物取扱に係る FAQ

Q1：お土産用に、特産品などの既製品・未開封の飲食物であれば販売可能ですか？

A1：販売できません。2021 稲門祭では感染症拡大防止のため原則としてキャンパス内での飲食が禁止となりますが、ご購入者の方が、キャンパス内で開封・飲食する恐れがあることから、一律禁止とさせていただきます。

Q2：酒類の販売は可能ですか？

A2：販売できません。A1 と同様に、キャンパス内での飲酒リスクを避けるため、蓋や開封の有無を問わず、酒類の販売についても禁止とさせていただきます。

Q3：模擬店でソフトドリンクを作り、提供することは可能ですか？ 例：自作フルーツジュース、ノンアルコールカクテル等

A3：販売できません。ソフトドリンクについては、ペットボトル等の蓋付きの既製品かつ未開封のものに限ります。
※ドブ漬けは禁止です。

5. 取扱物品・感染症対策について

2021 稲門祭では、飲食物の調理・販売は禁止(蓋を開閉できる容器に入ったソフトドリンクを除く。ドブ漬け禁止。)、早稲田大学敷地内において飲食は禁止となります。また、出店者自ら感染防止策を実施していただくこととなります。

(1) 取扱物品

- ☒ 取扱物品は、酒類等の飲み物（蓋を開閉できる容器に入ったソフトドリンクを除く）、食物全般（調理されたもの、その場で調理するもの関係なし）について販売できません。
- ☒ 火気の使用は禁止いたします。
- ☒ 大学敷地内において、飲食はできません(ソフトドリンクを除く)。

(2) 感染対策

- ☒ 出店者は、アルコール消毒薬の準備、三密回避策、マスク着用等の感染防止対策を自ら取っていただきます。
- ☒ 来場者に不安を与え、人流を滞留させるような客引き、呼び込み等の行為は禁止いたします。

6. 模擬店出店にかかる費用および備品について

出店経費 **出店料 5000 円+感染防止対策費※ + 出店に要する備品代（最低「中テント 1 張 9 000 円～」）**

※ 感染防止対策費は店舗と来場者が密にならないようビニールシート等を設置するための費用です（金額については大テント 4500 円、中テント 3600 円）。

【変更点①】設営にかかる人件費の上昇および模擬店の安全な運営のために稲門祭実行委員会で設置している消火器、流し台、その他消耗品等の経費として、2020 稲門祭（中止）より 1 団体につき 5000 円の出店料を頂戴することとなっております。奨学金となる稲門祭の収益改善になりますので、何卒ご理解いただきたくお願い申し上げます。

【変更点②】店舗設営にあたり、ビニールシート等の感染防止対策用具の設置が必要となりますので、設置費用等をいただきたくお願い申し上げます。

備 品

テント、机、椅子に限り、有料で貸出を行っていますので、必要数をお申込みください（中テント 1 張を最低申込とします）。借用中に生じた備品の紛失・破損等については、原則同等品との取替えに要する費用または修理代金に相当する費用全額を出店団体の方に負担していただくこととなりますのでご注意ください。

| 中テント | 大テント | 机 | 椅子 | 感染防止対策費 | 臨時電源 |
|-------------------------------|-------------------------------|---|-------|----------------------------|----------------------|
| 9000 円 | 14000 円 | 2000 円 | 500 円 | 大テント 4500 円 中テント 3600 円 | 5000 円 |
| 幅 3.55m × 奥行 2.67m × 高さ 2.83m | 幅 5.31m × 奥行 3.55m × 高さ 3.09m | 幅 1.8m × 奥行 0.6m × 高さ 0.72m * 白布を被せた状態 | | 飛沫防止シート * 必須 | 差込口 2 つ 20A・1500W |

申込フォームに記載のない備品（用品など）は各出店団体にてご用意願います。備品のレンタル会社をご利用になる場合、出店団体との直接契約となります。ご利用に際して問題が生じた場合、稲門祭実行員委員会はその責任を負いかねますのでご了承ください。なお、稲門祭実行委員会では、備品のレンタル会社およびイベント保険会社等を紹介しておりません。

7. 模擬店出店までの流れ（スケジュール）

7-1、スケジュール

| 月日 | 内容 | 注意事項等 |
|-----------|--------------------|---|
| 6月下旬～ | ★模擬店募集開始 | 稲門祭ウェブサイトおよび早稲田学報 4 月号にて募集を開始します。 |
| 7月31日（土） | ★申込期限（稲門祭ウェブサイト） | 提出期限をお守りください。 募集期間外のお申し込みは受けできません。 |
| 8月中旬まで | （出店許可審査） | 申込内容に基づき、稲門祭実行委員会で 出店可否の審査を行います。 |
| 8月中旬まで | ★出店審査結果発表 | 保健所の指導等により内容の変更をお願いする場合があります。 |
| 8月末 | ★模擬店出店者説明会 | 詳細下記。原則として参加必須。 |
| 8月末 | 稲門祭ウェブサイト掲載内容の変更期限 | 団体名や、提供サービスなどの変更がある場合、左記までにご申請ください。 |
| | 出店辞退 申請期限 | 出店を辞退する場合、左記までにお申し出ください。期限後の出店取りやめは出店経費が発生しますのでご注意ください。 |
| 9月上旬（予定） | 出店費用請求 | 申込内容に基づき、請求書を発行します。 必ず期日までにお支払い下さい。 |
| 9月末（予定） | ★出店費用支払期限 | |
| 10月24日（日） | ★稲門祭当日 | 当日は実行委員の指導、ルールには必ず従ってください。 |

7-2、模擬店出店者説明会（要参加）

日時：8月末予定

※詳細は、8月中旬までにご案内いたします。**ZOOM によるオンライン説明会を予定**しております。

<予定内容>

出店に関する重要事項（感染対策・出店場所・駐車スペース利用申請利用可否・エコ活動の説明）を説明します。

<備考>

- ・出店者の方は、飲食物（ペットボトル除く）の調理・販売はできません。早稲田大学敷地内での飲食は禁止となっています。また、自ら感染防止策をとっていただくと共に実行委員会の指示に従っていただくことになります。
- ・感染防止のため例年と大きく異なる運営となります。出店場所についても例年と異なる場所となり、選ぶこともできません（来期以降の出店場所は今年と同じ位置になるわけではありません）出店位置が昨年と大きく変わる可能性があります
- ・食事の用意はございません。
- ・出店者説明会には原則、団体代表者（責任者）の方が出席し、出席ができない場合は代理の方が出席してください。会場の都合上、出席者は各団体1名でお願いします。

8. その他、模擬店出店における注意事項

よくある質問を QA 形式でとりまとめましたのでご参照ください。

Q1：申込する際の条件・制限はありますか？

A1：申込期間内（7 月末）までに所定の申込を行ってください。期間外の受付は不可です。また、模擬店出店団体の「代表者(当日責任者)」または「担当者」が以下であることが条件となります。

- 早稲田大学の卒業生（校友）
- 早稲田大学に在籍している正規学部生
- 早稲田大学の関係者（教職員など）
- 早稲田キャンパスの近隣住民（商連団体など）
- 稲門祭実行委員会が特段認めた者

※稲門祭の趣旨に則り、商業目的でのご出店はお控えください。ご自身の団体について判断に迷う場合は、お問い合わせください。

※申込が多数の場合は、実行委員会で協議し、登録稲門会および早稲田大学の卒業生・正規学部生・教職員が責任者として登録されている団体を原則優先します。

Q2：申込フォームに記入する連絡先はなんでもいいですか？

A2：担当者および責任者（当日責任者）については、必ず連絡がとれる電話番号・メールアドレスをご記入ください。必要に応じて事務局から電話またはメールをすることがあります。

※連絡手段として、稲門祭公式サイト上でも各種連絡事項・情報を告知していく予定です。各自ご確認ください。

※ドメイン指定、着信制限の設定をされている場合は解除をお願いします。

Q3：1 団体につき複数店舗の出店はできますか？

A3：可能です。ただし、すべての出店について申込を、出店の優先順位をつけてください。より多くの団体に参加していただくため、優先順位が高いものに参加が決定した場合、他の出店はキャンセルしていただく場合があります。ご了承ください。

Q4：代表者（当日責任者）、担当者、IT活動責任者、電気取扱い責任者は別々の担当でないとだめですか？

A4：兼務でも構いません。ただし、IT活動責任者と電気取扱い責任者は、出来る限り別の方をご指定ください。

Q5：出店可否の審査はありますか？

A5：管轄本部会議において、出店申込書をもとにルールに基づいた審査を行います。申込団体多数の場合、団体間の話し合い、または抽選となる可能性もありますのでご了承ください。その際は別途ご連絡をいたします。

Q6：模擬店でお酒を販売したいのですが・・・

A6：2021 稲門祭では、アルコール類の販売はできません。

Q7：出店の際に必要な備品は用意してもらえますか？

A7：テント、机、椅子に限り、有料で貸出を行っていますので、必要数をお申込みください（中テント 1 張を最低申込とします）。詳細は「4. 模擬店出店にかかる費用および備品について」をご参照ください。ただし、感染症拡大防止のため、アルコール消毒液については、各団体でご準備ください。

Q8：出店内容を変更したいのですが・・・

A8：変更内容によって締め切りが変わります。

☒ 出店そのもののキャンセル

・・・8月末

☒ ウェブサイトに掲載される内容の変更（団体名や、提供サービスなど）

・・・8月末

上記の締め切りを考慮いただき、変更の場合は稲門祭ウェブサイト上にて変更の申請を行ってください。

Q9：出店費用はかかりますか？かかる場合はいつまでに支払えば良いですか？

A9：お申込み内容に応じて出店費用が発生します。出店経費の請求書を、8月末頃～9月初旬に各団体ご担当者様のメールアドレス宛にお送りしますので、記載の支払い期日までに必ずご入金をお願いします。

※出店そのもののキャンセル期限（8月末日）以降の出店取りやめは出店経費が発生しますのでご注意ください。

※一度お支払いいただいた出店経費の返金に関しては、理由の如何を問わず応じることができません。ご了承ください。

◆模擬店出店費用の補助について

近年の出店希望団体の増加に伴い、原則、出店経費は申込み団体様に全額お支払いいただいております。

ただし、以下の条件にあてはまる場合には例外とします。

I-以下3点を満たす場合、広告出稿料と同額までは出店料を免除する

・来場者に対して対価を得ない（物販でない） ・専門知識（ノウハウ）の無料提供 ・稲門祭公式パンフレットへの広告出稿を行うこと※出店実費が広告出稿料を超えた場合は超過分のみ請求

II-以下の団体は、出店経費全額補助対象とする

・実行委員会誘致（Uni.shop125、早稲田カード関連団体、稲門祭協力学生団体） ・稲門祭実行委員会が特段認めた団体

※ご自身の団体が上記に該当するかについては、事務局までお問い合わせください。

9. ヤマト運輸（宅急便・ヤマト便）の利用について

※以下は 2019 年度の取り扱いです。今年度についてはお申込みいただいた団体に別途ご案内いたします。

参考（2019 年度稲門祭）

大隈講堂前の朝の混雑を回避する施策の一環で、模擬店出店に伴う荷物の取り扱いにヤマト運輸の利用を推奨しています。駐車スペースには限りがありますので、車輛ご利用はできるだけお控えいただき、ヤマト運輸を積極的にご利用ください。

👉 **注意** : 必ず「ヤマト運輸」をご利用ください。他社サービスを利用されても、ヤマト営業所留めはできません。
: 本件にかかる送料は、団体にてご負担くださいますようお願いいたします。

・手配いただくこと : 10/17～10/23（クールは 10/22～10/23）までに必着で、**ヤマト運輸 早稲田町センター** へ荷物を手配

※👉ヤマト運輸 早稲田町センター**気付**以外の発送は当日対応ができません。

・伝票記載内容

1. 電話番号欄には必ず当日現場に来る方の携帯番号を記載してください。
2. 住所欄に「169-0073」、「**早稲田町センター気付**」「稲門祭 ブース番号●」を記載してください。
※郵便番号欄（最上部）の記載は不要です。
3. 氏名欄に「団体名」を記載してください。
4. 品名は必ず記載してください。あわせて複数個の場合は「1/2、2/2 個口」を記載してください。

・受取方法 : 当日は正門近くの「ヤマト荷受け専用テント」に荷物が集約されます。各団体の荷受け担当の方は、10 時 30 分までに荷物の引取りをお願いします（時間厳守）。引取りの際は、「団体名・担当者名」を係りにお知らせください。

・預かり時間 : 8 時 30 分～10 時 30 分 ※変更可能性あり

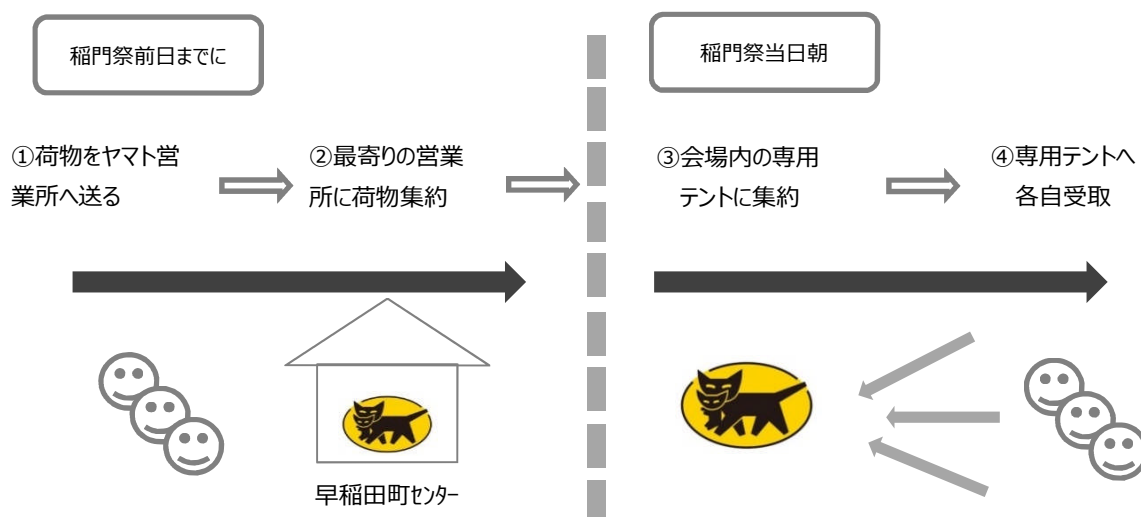

※上記は、昨年度を元にした内容です。変更が生じる場合、8 月の出店者説明会にてご案内します。また、搬出の際の説明についても同日に説明させていただきます。

10. 臨時駐車場の利用にあたって

◆臨時駐車場の場所

都心部に位置する早稲田キャンパスは車輛対応を前提しておりません。駐車スペースには限りがありますので、原則として公共交通手段や近隣の私設駐車場の利用をお願いいたします。

ただし、別途申請をいただいた団体については、以下の臨時駐車スペースをご用意する予定です。

応募多数の場合は抽選となり、使用ができない可能性がありますので、車輛ご利用はできるだけお控えいただき、ヤマト運輸[※]を積極的にご利用ください。また、模擬店出店の募集期間終了後の臨時駐車場の追加申請はできません。

※「ヤマト運輸（宅急便・ヤマト便）の利用について」参照

- ・第1駐車場（予定）：戸山キャンパス
- ・第2駐車場（予定）：中央図書館駐車スペース

◆臨時駐車場を利用するには

申込フォームより、臨時駐車スペース利用申請をしてください。

↓

事務局にて押印した許可証を、9月中を目途に申請団体に郵送いたします。

↓

当日は、押印済みの許可証を車のダッシュボード等、目視確認できる場所に設置し駐車場にお越しください。
誘導員がご案内いたします。

◆利用時間帯

9時～17時30分まで ※近隣住民の皆様のご迷惑にならないよう、時間厳守にてお願いいたします。

◆お気を付けいただきたいこと

- ・利用車種が不明な場合でも期日内に申請してください。車種は確定次第のご連絡で結構です。
- ・バスやワゴンなど、大型車両をご利用はできません。

◆構内への荷下ろしについて

早稲田キャンパス内への荷下ろしの場所・時間は申請団体に別にご案内します。

1 1. 稲門祭における環境対策について

稲門祭では、開催翌日の平常授業に向けて、祭終了後の限られた時間内で、設備を素早く綺麗な状態で原状復帰し、通常とは異なるゴミ分別（6 分別）を徹底する必要があります。模擬店出店団体のみなさまにご不便をおかけしますが、ゴミ分別へのご理解をいただきたいと思います。なお、ゴミ分別指導に際して、学生協力団体である「環境ロドリゲス」、「早稲田祭運営スタッフ」にご協力いただいております。

環境ロドリゲスとは

環境問題に強い関心を持つ学生を中心とする、早稲田大学公認、エコリーグ（全国青年環境連盟）加盟の学生環境 NPO（非営利組織・任意団体）。アットホームな雰囲気の中で様々な企画を打ち上げ、活動しています。環境ロドリゲスには、テーマ、アプローチの違う企画がいくつも存在し、メンバーがそれぞれ興味のある企画に所属し、企画ごとにミーティングや調査を重ね、生協・大学への提案、専門家へのヒアリング、イベント運営などの活動を展開しています。

| | |
|-------|---|
| 正式名称 | : 早稲田大学学生環境 NPO 環境ロドリゲス |
| 設立年月 | : 1997 年 12 月 |
| メンバー数 | : 約 70 人 |
| 活動日時 | : 不定期（月に 1、2 回の全体会を中心に、各企画が随時活動） |
| 理 念 | : 学生が主体となって、多様なアプローチから環境問題の解決に貢献する。理念達成のためにロドリゲスは以下の項目を重視する。 1. 自由な発想で学生が、様々な環境問題へ取り組める場を提供する。 2. 環境問題に積極的に取り組むことができる人材を育成する。 3. 活動を社会に向けて発信し、より多くの人を巻き込む。 |

早稲田祭運営スタッフとは

早稲田祭 2021 運営スタッフは、11 月の上旬に開催予定の早稲田祭 2021 を主催、運営しております。

運営スタッフのメンバーは早稲田祭 2021 が「魅力溢れる祭」となるように日々精力的に活動しております。

校友の皆様には早稲田祭開催のための活動にあたり、多大なるご支援やご理解ならびにご協力をいただいております。また、良好な関係を継続する活動の一環として、毎年稲門祭の運営のお手伝いに参加させていただいております。

| | |
|-------|--|
| 正式名称 | : 早稲田祭 2021 運営スタッフ |
| 設立年月 | : 2021 年 4 月 |
| メンバー数 | : 約 600 人 |
| 活動日時 | : 週に 2、3 回（主に月、木、土） |
| 理念 | : 1. 学生主体である。 2. 自主財源である。 3. 単年度組織である。 |

◆ ゴミの分別について

・稲門祭における以下の【基本 6 分別ルール】に則って、分別を徹底してください。

| 分類 | 具体例 |
|---------|---|
| ①可燃ごみ | ちり紙、布類 |
| ②不燃ごみ | プラスチック製品、ビニール、ゴム、金属類、ペットボトルのラベル、発泡スチロール、コンビニ袋など |
| ③生ゴミ | 生ゴミ（汁気をきってから）※汁物は分別指導員の指示に従って処理してください。 |
| ④ペットボトル | ペットボトル（キャップはそのまま OK！ラベルは不燃ゴミへ） |
| ⑤びん・缶 | ジュースや調味料のビン、アルミ缶、スチール缶など |
| ⑥紙リサイクル | 雑誌、チラシ、 汚れていないきれいな紙 |

※ダンボールは集積所で回収いたします。ビニール・ガムテープははがした上でお持ちください。/ ゴミ袋は各自でご用意ください。

◆ ゴミの持込みについて

模擬店から出た廃棄物は 6 種の袋に分け、一杯になった時点で各自 10 号館横のリサイクルステーション（集積所）【予定】にお持ちください。担当実行委員と協力学生団体の「環境ロドリグス」が、6 種類に分別できているかをチェックした後、ゴミ集積所で回収します。万一、分別不備の判断がされた場合、分別のやり直し・または持ち戻りいただきます。ご協力よろしくお願いいたします。なお、ゴミ袋は東京都指定のものを各団体で持参してください。

※リサイクルステーション（集積所）の場所は変更の場合があります。

👉 注意！

- ▶ 会場各所に設置されている「エコステーション」は来場者専用になります。※模擬店出店団体は集積所！
- ▶ 持込み受付時間は 10 時 30 分～16 時 30 分となります。以降の受付はできませんのでお気を付けください。

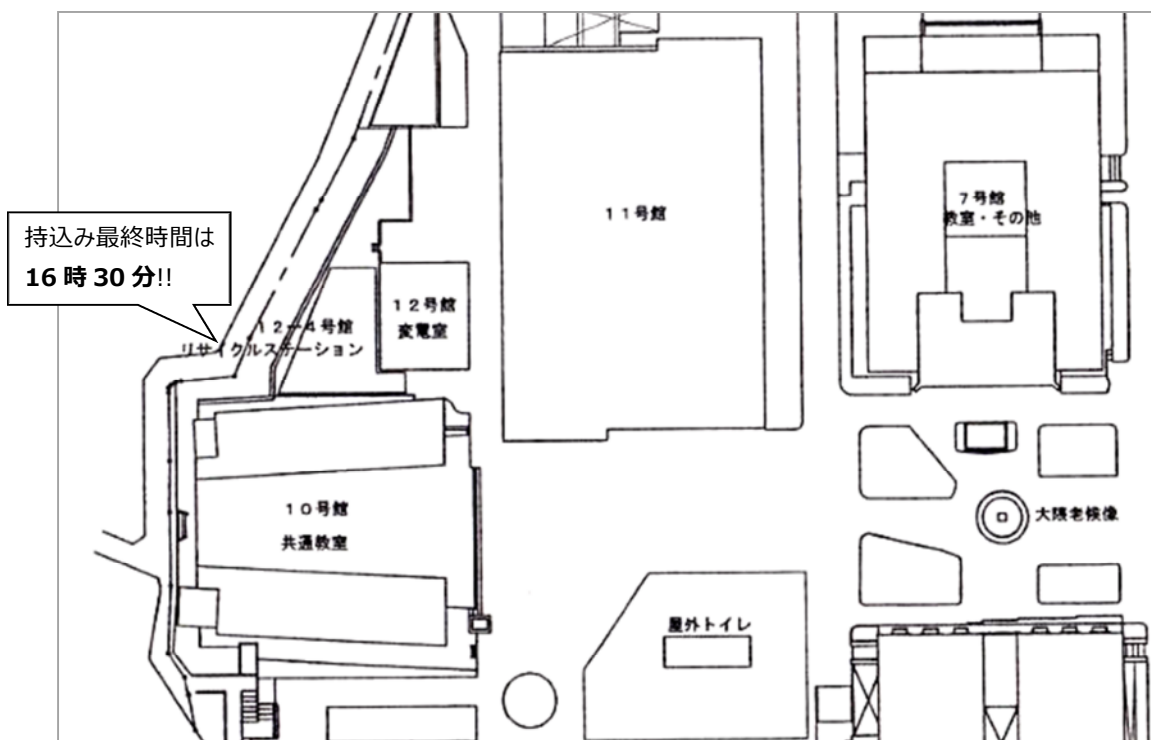

👉 詳細は現在協議中ですので、最終版は 8 月の模擬店出店者説明会にてご案内します。以降は「暫定版」としてご認識ください。今後、協議を進める中で内容が大幅に変更となる可能性がありますことを、あらかじめご理解・ご了承くださいますようお願いいたします。

◆稲門祭当日の注意事項

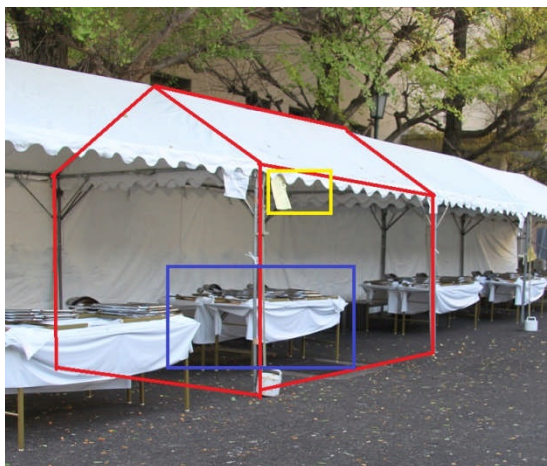

▶お申し込んだ備品は、あらかじめお知らせした場所に設営していますので、当日は直接自身のテントまでお越し下さい。

1、準備について（撤収に関しては後述）

準備は 9 時から可能とします。模擬店開催時間は 10 時 30 分から 16 時ですので開店時間は必ず厳守してください。

2、構内への車両搬入・搬出について

当日は、来場者で会場周辺が混雑します。運営上大変危険ですので、指定時間帯・場所以外の大学構内および大隈庭園内（付近も含め）への車輛の乗り入れを**厳禁**とします。詳細は 8 月の模擬店出店者説明会にてご案内します。

3、リヤカー・台車の貸出について

準備や撤収のためリヤカー・台車を利用したい団体は、9 時より正門前の稲門祭本部テントにて一時貸し出しを行います。直接お越しのうえ、貸出手続きを行ってください（台帳記入があります）。なお、事前予約はできません。数に限りがありますので、状況によりお貸しできる時間や台数は変動します。

4、臨時駐車スペースの利用について（詳細は 10 章参照）

事前に臨時駐車場スペースの利用申請をし、許可証を取得されている方は、車輛のボンネットなど外から見える部分に許可証を配置し、指定の駐車スペースへお越しください。現地では誘導員の指示に従って駐車をお願いいたします。駐車時間は 9 時～17 時 30 分までです。

5、荷物・貴重品の管理について

出店者用の控室および荷物置き場のご用意はございません。当日の貴重品はできる限り少なくし、各自で責任を持って管理いただくようお願いします。

6、店舗や周辺の装飾について

歩行の妨げになるようなテント周りの装飾、過度な広報活動はお控えください。また、装飾は安全面に留意して、十分な固定をするなどの対応を徹底してください（強風に煽られる場合があります）。来場者に不安を与え、人流を滞留させるような客引き、呼び込み等の行為は禁止いたします。

7、取扱物品・感染防止対策について（詳細は 7 章参照）

2021 稲門祭では、飲食物の調理・販売は禁止（蓋を開閉できる容器に入ったソフトドリンクを除く。ドブ漬け禁止。）、早稲田大学敷地内において飲食は禁止となります。また、出店者自ら感染防止策を実施していただくこととなります。

（１）取扱物品

- ☑ 取扱物品は、酒類等の飲み物（蓋を開閉できる容器に入ったソフトドリンクを除く（ドブ漬け禁止））、食物全般（調理されたもの、その場で調理するもの関係なし）について販売できません。
- ☑ 火気の使用は禁止いたします。
- ☑ 大学敷地内において、飲食はできません（ソフトドリンクを除く）。

（２）感染対策

- ☑ 出店者は、アルコール消毒薬の準備、三密回避策、マスク着用等の感染防止対策を自ら取っていただきます。
- ☑ 来場者に不安を与え、人流を滞留させるような客引き、呼び込み等の行為は禁止いたします。

8、環境対策・ゴミの分別について（詳細は 12 章参照）

- ☑ ゴミ袋は各団体にてご用意ください。来場者向けにゴミ袋を提供する場合は、あらかじめ 6 分別して設置しておくことをおすすめします。
- ☑ 集積所の最終受け入れ時間は 16 時 30 分です。時間厳守をお願いします。なお、会場各所に設置の「エコステーション」は来場者専用になります。エコステーションへの廃棄は禁止します。
- ☑ 6 分別が不徹底な場合は、お持ち帰りいただきます。分別の徹底にご協力ください。

9、緊急事態発生時

稲門祭当日、緊急事態が発生した場合は、稲門祭実行委員会の指示に従って落ち着いて行動してください。意思決定は実行委員長、各本部長、事務局長で判断し、速やかに模擬店出店者の皆さんへ指示を行うようにします。

会場の混乱を最小限に抑えるためご協力をお願いします。

10、稲門祭の中止について（会場全体）

▶稲門祭前

新型コロナウイルス感染状況や、気象庁発表により、あらかじめ台風などの荒天が明らかであると予想される場合、稲門祭前日の 20 時時点で判断し、21 時までにウェブページ・メール等で周知・案内いたします。

- ・稲門祭ウェブサイト : <http://www.wasedaalumni.jp/tomonsai>
- ・稲門祭 Facebook : <https://www.facebook.com/tomonsai>

▶稲門祭当日

荒天・震災・会場周辺での大事故、新型コロナウイルスの状況等により、稲門祭実行委員会の判断で、稲門祭自体を中止する場合があります。その際には、各出店団体の担当者を通じて周知しますので指示に従ってください（下図、連絡網参

照)。

▶稲門祭中止時について

中止決定の時期・理由を問わず、中止に伴って被った出店団体の不利益に関して、稲門祭実行委員会は一切の責任を負わないものとします。何卒ご理解・ご了承のほどお願いいたします。

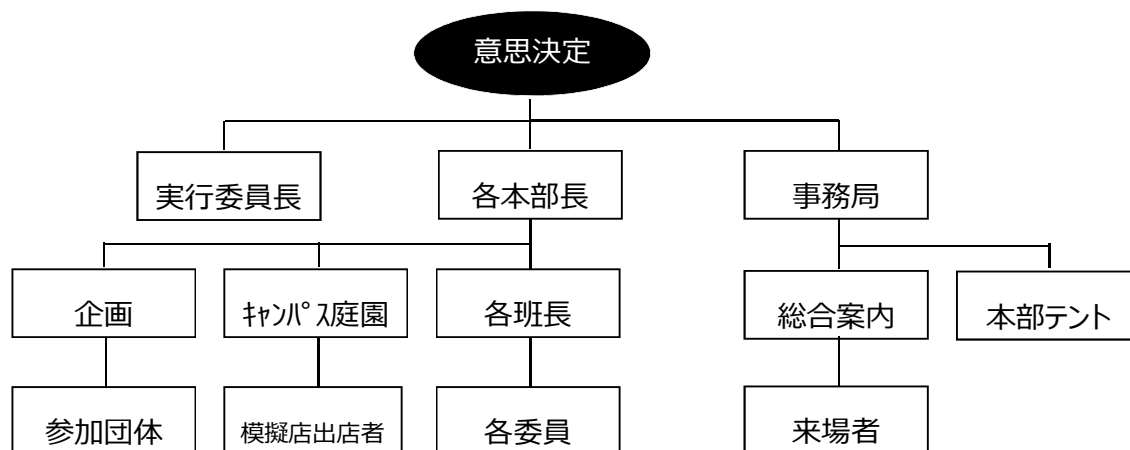

皆さまのご理解と連携が安全で快適な稲門祭につながります。ご協力よろしくお願い申し上げます。

以上