

第52回 早稲田大学 ホームカミングデー記念式典

※大隈講堂での式典参列には、入場指定席券(下記申込方法ご参照)が必要です。

対 象 卒業後45年目、50年目
開 催 日 2017年10月15日(日)
時 間 10:30～11:30 (開場9:30)
会 場 ★抽選申し込み当選者

大隈講堂(早稲田キャンパス)の
大講堂または小講堂
※小講堂では大講堂の模様を同時中継

★当選者以外の方、申し込みされなかった方
ご家族・同伴者

3号館(早稲田キャンパス)3階の
301教室(卒業後50年目)
302教室(卒業後45年目)
※大隈講堂の模様を同時中継

次 第 総長式辞
招待年次代表あいさつ
校友会代表幹事あいさつ
校歌斉唱 ※次第は変更となる場合があります。

申込方法 同封の抽選申込・出欠ハガキを郵送、
またはウェブサイトからお申し込みください。
抽選の上、当選者に入場指定席券を郵送します。
※応募は個人(卒業後45・50年目の校友ご本人)で受け付けます。
複数名の申し込みはできません。

申込締切 9月7日(木) 必着

抽選結果 抽選申し込みされた方全員に、9月末に、
抽選結果を郵送いたします。

※当選者は、当日必ず入場指定席券をご持参ください。
※当選者以外の方は、同時中継会場(早稲田キャンパス3号館301、302教室)
にて、式典の模様をご覧ください。直接会場へお越しください。
※車椅子をご使用の方など、配慮が必要な場合は特記事項にご記入願います。
当選された場合は、座席等を配慮いたします。
※式典の模様はYouTubeライブでもご覧いただけます(ウェブサイトをご参照)。

心のふるさと われらが母校
早稲田の森は、
皆さまのお帰りをお待ちしております。

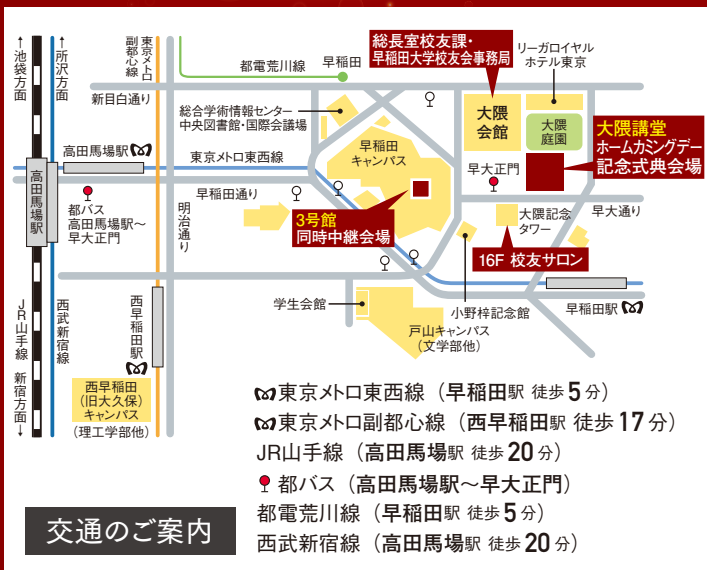

〒169-8050 東京都新宿区戸塚町1-104
早稲田大学総長室校友課 ホームカミングデー係
事務取扱時間(月～土)9:00～17:00
※夏季休業期間は土曜閉室
※8月11日～20日は大学の一斉休業のため閉室
TEL:03-3202-8040 FAX:03-3202-8129
E-mail: hcd@list.waseda.jp
http://www.wasedaalumni.jp/hcd/

住所変更・改姓名等のご連絡先
☎0120-009-017
(携帯・PHS・一部IP電話の方 TEL:03-5960-1892)
E-mail: changead-ml@list.waseda.jp

Homecoming Day 2017



2017年度 第52回 ホームカミングデー

●開催● 2017.10.15.sun ●場所● 式典は大隈講堂

卒業後 45年・50年の皆さまへ

戸山キャンパスの早稲田アリーナ建設工事に伴い、第50～53回の会場を大隈講堂に変更いたしました。
大隈講堂の座席数が限られるため、式典参加は卒業後45年目・50年目の方から抽選による入場とさせていただきます。入場いただけない方は、同時中継会場で式典の模様をご覧ください。
校友の皆さまには大変ご不便をおかけしますが、何とぞご了承いただきますようお願い申し上げます。

WASEDA University

Homecoming Day 2017の詳細はウェブサイトをご覧ください。
<http://www.wasedaalumni.jp/hcd/> 早稲田大学ホームカミングデー

Q 検索

ごあいさつ

今年も卒業後節目の年をお迎えになる校友および推薦校友の皆さま方を大学にお招きして、恒例の「ホームカミングデー」を開催いたします。卒業後15年・25年・35年・45年・50年目を迎える校友の皆さまと所定の年数を経た推薦校友の方々にはご案内状をお送りしていますが、卒業後50年を超える方々をはじめ、招待者以外の卒業年次の皆さまも遠慮なくご参加ください。心より皆さまのご来校をお待ちしています。

記念会堂の建て替えに伴い、本年度も大隈講堂および同時中継会場での式典の開催となります。式典の他にも、趣向を凝らしたキャンパスツアーや稲門祭をはじめ、さまざまなイベントを予定しています。ぜひご家族でお出かけいただき、伝統を承継しつつ新時代の教育研究理念を実現すべく刷新されたキャンパスで朋友とともに昔話に花を咲かせながら、楽しい秋の日をお過ごしいただければ幸いです。

本学は創立150周年を見据えた中長期計画「Waseda Vision 150」に基づく数々の改革を通じ、グローバル社会で活躍できる人材を育成するとともに、最大の魅力である多様性と進取の精神の伝統を発展させるべく、全国各地・世界各国から集まった個性豊かな学生達が切磋琢磨し合い、成長することのできる教育研究環境の整備を進めていく所存です。
引き続き、校友の皆さまとの緊密な協力のもと、今後も力強く歩み続けてまいります。

校友の皆さまには、ホームカミングデーへのご参加を通じ、懐かしい早稲田の森での一日をお楽しみいただくとともに、本学のより一層の発展のため、共に未来に向け、ご支援ご協力を賜りますよう、改めてお願い申し上げます。



2017年8月 早稲田大学総長 鎌田 薫

ご案内状は次の方々にお届けしています

- ①〈卒業後50年目〉1968年次(昭和43年卒業)の方
- ②〈卒業後45年目〉1973年次(昭和48年卒業)の方
- ③〈卒業後35年目〉1983年次(昭和58年卒業)の方
- ④〈卒業後25年目〉1993年次(平成5年卒業)の方
- ⑤〈卒業後15年目〉2003年次(平成15年卒業)の方
- ⑥①～⑤と同期入学で卒業年の異なる方
- ⑦①～⑤の年および今年推薦校友になった方

ホームカミングデーイベント一覧

ホームカミングデー当日、各会場で詳しいタイムテーブルや会場の地図を記載したパンフレットを配布いたします。

早稲田が誇るコレクションを紹介

〈企画展〉

「アフリカ横断一万料

—関根吉郎とアフリカ・マヤ資料コレクション—

場所 2号館 會津八一記念博物館1階

企画展示室

時間 10:00～17:00

本学理工学部化学科の設立に尽力、山岳部監督や探検部初代部長も歴任された故・関根吉郎名誉教授が収集したアフリカ・マヤの民族資料等を展示します。



パンツの仮面

●お問い合わせ／會津八一記念博物館

〈企画展〉

「禅書画のたのしみ」

場所 2号館 會津八一記念博物館1階

富岡重憲コレクション展示室

時間 10:00～17:00

臨済宗の古月禅材や白隠慧鶴、曹洞宗の月舟宗胡や面山瑞方、黄檗宗の隠元隆琦とその弟子木庵性瑨など、日本に伝わる三つの禅宗の書画を取り混ぜて展示します。

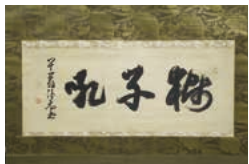

隠元隆琦 大字「獅子吼」

●お問い合わせ／會津八一記念博物館

※本年度は演劇博物館、125記念室、大隈記念室の展示はございません。

一般カード
年会費
無料!

第二の学生証「早稲田カード」

ご利用いただいた金額に応じて大学に手数料が還元され、在学生への奨学金として活用されています(皆さまへのご負担はなく、ポイントなども通常通りに付与されます)。図書館、校友サロンのご利用のほか「早稲田カード」独自の特典も充実。母校早稲田を身近に感じられる「早稲田カード」をお持ちいただき、在学生へのご支援をお願いいたします。

※校友会費は早稲田カードからの引き落としになります。

最新情報はこちら▶ <http://wasedacard.jp/> @waseda_card

ホームカミングデー当日は、早稲田キャンパス内でお申し込みいただけます。

早稲田の「いま」をご案内

現役早大生ガイドが早稲田キャンパスをご案内いたします

場所 2号館前特設テント

ツアー整理券配布時間 9:30～14:00

特設テントにて、当日9:30よりご希望のツアーの整理券を配布します。

①『90分ワセダ満喫ツアー』 ②『60分ワセダお散歩ツアー』
③『30分ワセダキッズツアー』 ④『30分大隈講堂ツアー』

●事前予約・お問い合わせ先／広報課キャンパスツアー受付 TEL:03-5286-1276

URL: <http://www.waseda.jp/top/about/work/campus-tours/form-a>

ワセダを知る! インフォメーションスクエアのご案内

開室 月～金・授業期間中の土10:00～17:00

インフォメーションスクエアは、開かれた大学である早稲田大学の窓口として、総合案内の機能だけでなく、資料の配布やキャンパスツアーの実施を通じて社会に広く本学を知っていただく役割を果たしています。

●お問い合わせ／インフォメーションスクエア



キャンパスツアー

校友ご家族向け大学概要説明会、進学相談会

場所 〈説明会〉3号館3階304教室 〈相談会〉1号館2階 入学センター

時間 〈説明会〉①10:00～11:00 ②12:30～13:30 ③14:00～15:00

〈相談会〉10:00～16:00

早稲田大学へ進学をお考えの校友のご家族向けに、学部の特徴をはじめ全学的な教育システム、入試制度などについてご説明します。相談会においては、学部選択や入試に関するご相談をお受けします。

●お問い合わせ／入学センター



学部入学案内 大学院入学案内

WASEDA'S Health Studyのご紹介

—40歳以上の早稲田大学校友を対象とした健康づくり研究—

場所 7号館前特設テント 時間 10:30～16:00

●お問い合わせ／スポーツ科学学術院 WASEDA'S Health Study事務局

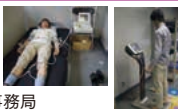

早稲田佐賀学園と唐津市の紹介

場所 早稲田キャンパス屋外 時間 10:00～16:00

2010年、大隈重信の生誕地佐賀県に早稲田佐賀中学校・高等学校が開校しました。同学園のある唐津市は、玄界灘の美しい海に面し、虹の松原の深い緑、7つの島々を有する自然環境豊かなところでも、唐津市の協力により、街の歴史や文化についても紹介します。

●お問い合わせ／高大接続推進課



虹の松原(鏡山からの眺望)

将来役立つ相続・遺贈の知恵

場所 8号館B102教室 時間 14:00～14:30

稲門法書会・早稲田リーガル・コモンズ法律事務所の協力による企画です。稲門祭イベント「健康長寿になるワセダの知恵」(稲門医師会)との連続セミナーです。

●お問い合わせ／社会連携課

中央図書館 フリーパス見学

場所 中央図書館(総合学術情報センター) 時間 10:00～16:00

●お問い合わせ／中央図書館



中央図書館

校友サロン 一般開放

場所 大隈記念タワー 16階 校友サロン 時間 10:00～16:00

大隈記念タワーの最上階(16階)の「校友サロン」では、早稲田キャンパスの眺望をお楽しみいただけるほか、お飲み物をご用意もいたします。通常は、校友会費ご納入の方のみご利用いただけるサロンです。

●お問い合わせ／校友会事務局



校友サロン

学生時代にタイムスリップ

社会科学部稲門会 合同クラス会2017

場所 14号館 801号室 時間 15:00～16:00

社会科学部卒業生奨学金基金の贈呈式、授与式を、社会科学総合学術院長をはじめ、教職員、在学生、卒業生の出席のもと行います。詳細につきましては、後日、社会科学部稲門会ホームページに掲載予定です。

●お問い合わせ／社会科学部稲門会

右記URL内の「お問い合わせ」より問い合わせください。<http://syagakutomonkai.com>

※催し物のタイトル・時間・場所・内容は変更となる場合があります。

WASEDA for ALL,
ALL for WASEDA

～今、青春の回想と新たな出発～



早稲田の杜に集まれ!
稲門祭
2017.10.15 SUN
HOMECOMING DAY 同日開催
主催 2017稲門祭実行委員会

早稲田キャンパスで開催される「稲門祭」は、年に一度の校友会最大の祭典です。トークイベントや稲門音楽祭、模擬店、参加団体企画などさまざまなイベントが行われます。全ての校友の皆さまにお楽しみいただけます。仲間と、そしてご家族とぜひお過ごしください。

稲門祭ウェブサイト 稲門祭

検索

最新情報は稲門祭ウェブサイトです。Facebook いいね! もクリック!

大隈塾スペシャル 一出で! 早稲田式 困難を克服するリーダー

田原総一郎氏を司会とし、産業界よりパネリストにご登壇いただき、早稲田大学の課題解決策を提言します。

2017WASEDA for Kids+ガリガリ君ワクワク試食会

親子で楽しめる企画のほか、今年は国民的な水菓子ガリガリ君の試食会を行います。

WASEDAパレード for ALL

現役学生がキャンパス内を練り歩き、稲門祭に華を添えるカーニバルのパレードです。

稲門音楽祭2017

ジャズ、クラシック、ハワイアンなど多彩なステージをお届けします。

稲門合唱祭2017

グリークラブ、合唱団、混声合唱団など、校友による音楽祭です。

JAZZ誕生100年:生演奏でたどるJAZZの歴史

ジャズの生演奏の中、その歴史をたどり、クラシック・ポップス・歌謡曲との関係、おしやれにジャズを楽しむ方法をご紹介します。

ワセジョが切り拓く落語の世界

男の世界とされている落語の世界で真打ちにまで昇進したワセジョたちが登場します。

健康長寿になるワセダの知恵

校友を対象とした研究「WASEDA's Health Study」とタイアップして、健康寿命をのばす具体策を紹介します。

永六輔氏メモリアル～みんなで語る 六輔その世界～

ラジオパーソナリティ、放送作家などマルチな才能で活躍した永六輔氏をしのぶメモリアルトークショーです。

2018年創部100周年を迎えるラグビー蹴球部が考える「大学スポーツの未来」

山下大悟監督に就任2シーズン目の抱負を語ってもらうほか、ラグビー蹴球部として大学スポーツを牽引するための中長期的なビジョンを提言していただきます。

若手ベンチャー経営者と今後の日本経済を語る2017

各業界を代表する方々と日本経済についてパネルディスカッションを行います。

都市鉱山からつくる! みんなのメダルプロジェクト

大学公認サークル「環境ロドリゲス」が、小型家電リサイクルのさらなる認知拡大を目指します。

稲門祭記念品

お申し込み
受付中

記念品売上を含む稲門祭の収益は「校友奨学金」となり、在学生を支援します。ご購入金額2,000円ごとに1枚付いてくる福引抽選券で、稲門祭当日に豪華賞品が当たるチャンス! 数に限りがありますので、お求めはお早め!

1万円コース 甲州印伝薄型長財布

鹿革に漆付けをした伝統工芸品の甲州印伝。絵柄は青海波(せいがいは)模様を稲穂にアレンジした稲門祭オリジナル。スマートでかさばらない長財布です。

サイズ 横19.2cm×縦9cm



6千円コース 備前焼ビアマグ

使うほどに味が出る、落ち着きのある色合いの備前焼。ビールを注いだときにできる泡は、きめ細かくなめらかです。底面に校友会のロゴ入り。

サイズ 口径8cm×高さ11cm

※作陶家が一つ一つ手揉みで作製していますので、柄の出方や大きさが情報とは多少異なります。



4千円コース スマートフォンケース

ケース付属のフックを服やバッグに付ければ、ウォーキングや旅行などを手軽に楽しめます。校章のプリントは「金」と「白」の2種類から選べます。

サイズ 横9cm×縦15cm



5千円コース 蒔絵カードケース(名刺入れ)

日本の伝統工芸、漆工芸技法である蒔絵で大隈講堂が描かれたカードケース(名刺入れ)です。桐箱入りなので、ギフトにも最適です。

本体サイズ

横9.6cm×縦6.4cm



2千円コース 多機能ペン

ウイスキーオークを使用したグリップは持ちやすく、書き味がなめらかな多機能ペン(黒・赤色ボールペンとシャープペンシル)。ペン差しケース付きです。



ネクタイ

エンジ色を基調にした3色のストライプ柄のネクタイ。おなじみ「W」の刺しゅう入ります。



イヤホンからまんスタンド

イヤホンコードを束ねてはさんで留めれば絡まり防止のクリップに、スマートフォンの裏に貼ればスタンドにもなる便利グッズ。生けり地の巾着袋付き。校友と学生の協力により開発しました。※スマートフォンとイヤホンは使用イメージです。

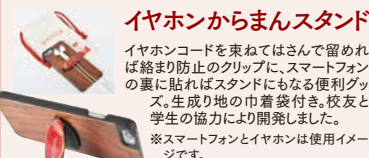

マフラー

スポーツの応援に最適! 首から下げやすい、ジャカード織のマフラータオルです。素材:綿100% 横110cm×縦25cm



ゴルフボール

大学のマスコットキャラクター「ワセダベア」をあしらったゴルフボール(2016稲門祭と同じデザインです)。6個セット(1箱2個入り×3箱)。

折り畳み傘

親骨8本の丈夫なポリエステル製の折り畳み傘。使う人を選ばないベーシックなデザイン。袋は校友会のロゴ入りです。

サイズ 親骨53cm(折り畳み時24cm)



※在庫切れが発生した場合の事前予約は受け付けておりません。ご了承ください。
お申し込みはウェブサイトから「WASEDA-SHOP」<http://www.waseda-shop.com/>
店頭(大隈講堂横のUni.Shop & Café125)でも申し込みを受け付けています。
■記念品のお問い合わせ／株式会社デューク・コーポレーション TEL:03-5646-5920

※イベント名称・内容は変更になる場合がございます。